



Ministerio de Educación  
Guatemala

### REGISTRO FOTOGRÁFICO PROGRAMA DE MANTENIMIENTO DE EDIFICIOS ESCOLARES PÚBLICOS

PRA-FOR-123  
Versión 1

SITUACIÓN DEFICIENCIAS DETERMINADAS

PREVIO

DURANTE

POSTERIOR

DEPARTAMENTO:	San Marcos	MUNICIPIO:	El Tumbador
NOMBRE DEL ESTABLECIMIENTO:	Escuela Oficial Rural Mixta	DIRECCIÓN DEL ESTABLECIMIENTO:	Caserío Nuevo Medio Día
CÓDIGO DEL ESTABLECIMIENTO:	12-13-0038-43	FECHA:	13/12/2024



Foto 1: Sustrucción de Lámina por lámina troquelada Aluzinc calibre 26 en el pasillo.



Foto 2: Mantenimiento a estructura de puertas de metal Modulo 1 y 2



Foto 3: Sustrucción de vidrios y mantenimiento a balcones de metal de la parte exterior de todo el establecimiento.



Foto 4: Reparación del piso de torta de concreto de los Baños.



Foto 5: Sustrucción de piso de torta de concreto por piso granito en el corredor del establecimiento.



Foto 6: Sustrucción de piso de torta de concreto por Piso cerámico en el pasillo del establecimiento.

Observación: Si es necesario se pueden agregar hojas adicionales actualizando el número de hojas.

Firma y sello del Presidente de la OPR

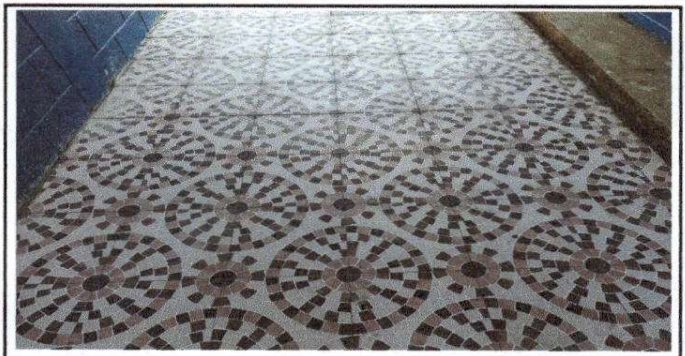

Firma y Sello Director Centro Educativo Público





Ministerio de Educación  
Guatemala

### REGISTRO FOTOGRÁFICO PROGRAMA DE MANTENIMIENTO DE EDIFICIOS ESCOLARES PÚBLICOS

PRA-FOR-123  
Versión 1

SITUACIÓN DEFICIENCIAS DETERMINADAS

PREVIO

DURANTE

POSTERIOR

DEPARTAMENTO:	San Marcos	MUNICIPIO:	El Tumbador
NOMBRE DEL ESTABLECIMIENTO:	Escuela Oficial Rural Mixta	DIRECCIÓN DEL ESTABLECIMIENTO:	Caserío Nuevo Medio Día
CÓDIGO DEL ESTABLECIMIENTO:	12-13-0038-43	FECHA:	13/12/2024



Foto7: Reparacion de cuneta de concreto del lado derecho del establecimiento.



Foto 8: Pintura en muros exteriores del establecimiento.



Foto 9: Sustitucion de inodoro del baño.



Foto 10: Sustitucion de tabique por azulejo en los baños.



Foto 11: Sustitucion de tuberia PVC de línea principal aguas negras en los baños.



Foto 12: Sustitucion de lamparas tipo LED en todos los modulos.

Observación: Si es necesario se pueden agregar hojas adicionales y se debe adjuntar el número de hojas.

Firma y sello del Presidente de



Firma y Sello Director Centro Educativo Público





Ministerio de Educación  
Guatemala

### REGISTRO FOTOGRÁFICO PROGRAMA DE MANTENIMIENTO DE EDIFICIOS ESCOLARES PÚBLICOS

PRA-FOR-123  
Versión 1

SITUACIÓN DEFICIENCIAS DETERMINADAS

PREVIO

DURANTE

POSTERIOR

DEPARTAMENTO:	San Marcos	MUNICIPIO:	El Tumbador
NOMBRE DEL ESTABLECIMIENTO:	Escuela Oficial Rural Mixta	DIRECCIÓN DEL ESTABLECIMIENTO:	Caserío Nuevo Medio Día
CÓDIGO DEL ESTABLECIMIENTO:	12-13-0038-43	FECHA:	13/12/2024



Foto 13: Instalación de pila de plástico de dos lavaderos en la cocina.

  
Firma y sello del Presidente de la O.P.P.



  
Firma y Sello Director Centro Educativo Público

